OCIO/ESPECTÁCULOS | Festival de la Canción Infantil

Comienzan las pruebas de selección del Festival de la Canción Infantil

Tendrán lugar el sábado 21 de noviembre a partir de las 12:00 horas

Redacción
Lunes 9 de noviembre de 2015 - 19:17

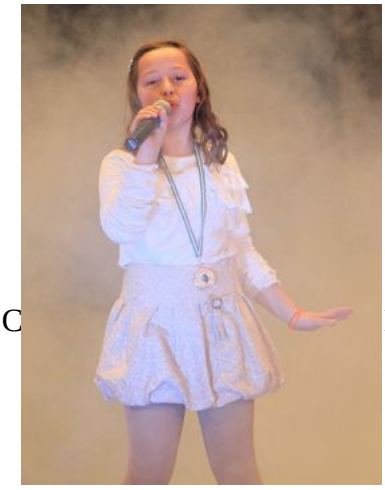

Los preparativos de la trigésimo tercera edición del Festival de la Canción Infantil, organizado por la Asociación Centro de Amigos Fuente del Rey, ya están en marcha desde hace unos días.

En concreto, la entidad responsable de esta iniciativa, tras la reunión informativa celebrada a finales de octubre, ha convocado para el sábado 21 de noviembre la primera prueba de selección para tomar parte en esta edición, que tendrá lugar a partir de las 12:00 horas en el patio de la Casa de la C Enmedio Palenque.

Como en anteriores ediciones, podrán inscribirse en el Festival todos los niños y niñas con edades comprendidas entre los 5 y los 15 años, que deberán presentar el día de la primera prueba de selección la canción original con la que participarán en formato CD o pendrive, que previamente habrán ensayado.

Según la nota emitida por la organización, en este prueba de selección se valorará exclusivamente la interpretación del tema, por lo que no hará falta ni vestuario ni ningún tipo de coreografía, teniendo cabida en el Festival todos los estilos interpretativos, desde canción infantil, española, melódica o moderna.

La final de esta edición, como suele ser habitual, se celebrará durante los primeros días de enero, optando los participantes a grandes premios y regalos.