LOCAL | Meteorología

La comarca registra grandes diferencias de lluvia en pocos kilómetros y seguirá en aviso amarillo

Las Lagunillas registra 68,6 litros, El Cañuelo 49 y Zamoranos 37, mientras el casco urbano de Priego sigue sin lluvia. Los bomberos intervienen en una residencia de Fuente Tójar y la Diputación limpia carreteras.

Redacción/Priego Digital
Sábado 17 de octubre de 2026 - 22:32

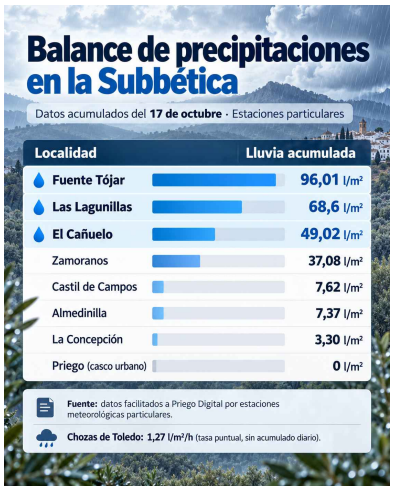

Las fuertes tormentas registradas durante la jornada de este sábado, 17 de octubre, han dejado importantes precipitaciones en distintos puntos de la comarca, con registros que alcanzan los 96 litros por metro cuadrado en Fuente Tójar y los 68,6 litros en Las Lagunillas. La intensidad de los aguaceros ha provocado riadas, acumulaciones de barro en varias carreteras e intervenciones de los servicios de emergencia, en una jornada caracterizada por las grandes diferencias de precipitación entre localidades próximas.

Mientras algunas aldeas y municipios de la comarca han soportado fuertes chaparrones, el casco urbano de Priego de Córdoba no ha registrado precipitaciones, una circunstancia que contrasta con las cantidades recogidas en zonas situadas a pocos kilómetros.

Según los datos recopilados por Priego Digital a partir de distintas estaciones meteorológicas, las mayores cantidades se han registrado en Fuente Tójar, con 96,01 litros por metro cuadrado, seguida de Las Lagunillas, con 68,6 litros, El Cañuelo, con 49,02 litros, y Zamoranos, con 37,08 litros.

Estas mediciones reflejan la distribución irregular de las tormentas, que han descargado con especial intensidad sobre determinados puntos del territorio.

Fuente Tójar, la localidad más afectada por las precipitaciones

Fuente Tójar presenta el mayor acumulado de lluvia entre las estaciones consultadas, con 96,01 litros por metro cuadrado durante la jornada.

Las precipitaciones han provocado importantes riadas, algunas de ellas recogidas en vídeos facilitados a Priego Digital, en los que puede observarse una considerable cantidad de agua circulando por la travesía de la carretera A-3225, a su paso por la calle Castil de Campos.

La intensidad de las lluvias también ha obligado a intervenir a los bomberos en la residencia de mayores de Fuente Tójar. Por el momento, no se dispone de información detallada sobre el alcance de esta incidencia ni sobre posibles daños en las instalaciones.

La acumulación de agua en distintas zonas del municipio ha sido una de las principales consecuencias de un episodio tormentoso que ha dejado precipitaciones muy superiores a las registradas en otras localidades cercanas.

Las Lagunillas supera los 68 litros y registra incidencias en sus carreteras

Otro de los puntos especialmente afectados ha sido Las Lagunillas, aldea perteneciente al término municipal de Priego de Córdoba, donde los registros meteorológicos particulares sitúan la precipitación acumulada en 68,6 litros por metro cuadrado.

Las fuertes lluvias han provocado escorrentías y arrastres de tierra y otros materiales, con incidencias en las carreteras que comunican la aldea con Priego de Córdoba y Rute.

El agua ha depositado barro y diversos materiales sobre la calzada, lo que ha requerido trabajos de limpieza y señalización para advertir a los conductores de los puntos afectados.

En las carreteras de titularidad provincial, el parque de maquinaria de la Diputación de Córdoba ha intervenido para retirar los lodos y materiales arrastrados por las riadas, además de colocar señalización en las zonas donde las condiciones de circulación se habían visto alteradas.

El Cañuelo y Zamoranos también registran importantes acumulaciones

Las precipitaciones también han sido especialmente intensas en El Cañuelo, donde una estación meteorológica particular ha contabilizado 49,02 litros por metro cuadrado.

Esta cifra actualiza el registro de 47,9 litros conocido durante la tarde, cuando todavía continuaba el episodio de lluvias.

En Zamoranos, otra de las aldeas prieguenses afectadas, la precipitación acumulada alcanza los 37,08 litros por metro cuadrado. También en esta localidad se han producido riadas y fuertes escorrentías durante la jornada.

En cambio, otros puntos de la comarca presentan registros sensiblemente inferiores. Las estaciones consultadas sitúan las precipitaciones en 7,62 litros por metro cuadrado en Castil de Campos, 7,37 en Almedinilla y 3,30 en La Concepción.

La diferencia entre los acumulados evidencia el carácter localizado de las tormentas de este sábado, con importantes precipitaciones en algunos puntos y cantidades reducidas en otros, mientras el casco urbano prieguense ha permanecido al margen de las lluvias.

Por el momento, no se dispone de un balance completo de posibles daños materiales ni de otras intervenciones realizadas por los servicios de emergencia durante la jornada.

Aviso amarillo también para el domingo y el lunes

La Agencia Estatal de Meteorología (AEMET) mantiene la previsión de inestabilidad para los próximos días, después de una jornada en la que la Subbética ha permanecido bajo aviso amarillo por lluvias y tormentas.

Para mañana domingo, 18 de octubre, está previsto un nuevo aviso amarillo desde las 12:00 hasta las 22:00 horas, con precipitaciones que podrían alcanzar los 20 litros por metro cuadrado en una hora, además de la posibilidad de tormentas.

La situación se prolongará al lunes 19, cuando AEMET también contempla un aviso amarillo entre las 16:00 y las 22:00 horas, con el mismo umbral de precipitación en una hora.

Estos valores corresponden a los umbrales meteorológicos de los avisos, no a los acumulados totales que necesariamente se registrarán en cada municipio.

Ante la posibilidad de nuevos episodios de lluvia intensa, conviene extremar la precaución en los desplazamientos por carreteras secundarias, caminos rurales y pasos de arroyos, especialmente en los lugares

donde este sábado se han producido riadas y arrastres de materiales.

La evolución de las tormentas durante el domingo y el lunes determinará si se repiten las incidencias de una jornada en la que las precipitaciones han dejado cantidades muy desiguales en apenas unos kilómetros.