OCIO/ESPECTÁCULOS | Música

Supersubmarina regresa a la actualidad musical con un disco homenaje en el que participan doce artistas y bandas

Love of Lesbian, Vetusta Morla, Lori Meyers, Viva Suecia, Iván Ferreiro, Dani Martín y Arde Bogotá participan en «De las canciones infinitas», que sale el 11 de diciembre, diez años después del accidente que interrumpió la trayectoria del grupo de Baeza

Redacción/Priego Digital
Jueves 19 de noviembre de 2026 - 20:00

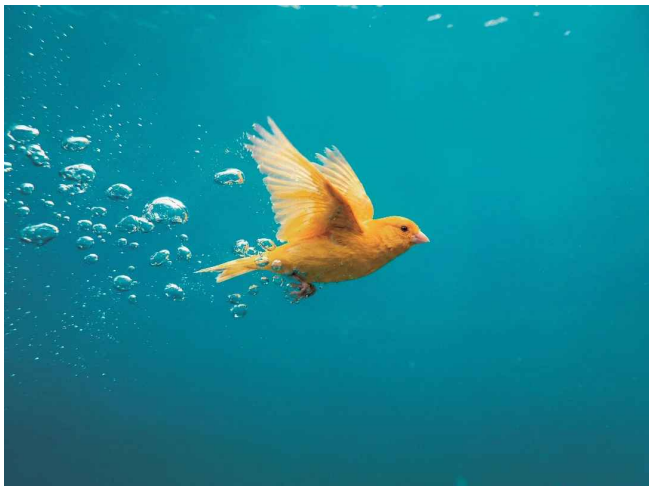

Diez años después del accidente de tráfico que truncó su trayectoria, las canciones de Supersubmarina volverán a cobrar vida a través de las voces de algunos de los nombres más conocidos del panorama musical español. La banda jiennense ha anunciado la publicación de «De las canciones infinitas», un disco homenaje en el que doce artistas y grupos reinterpretan otras tantas composiciones de su repertorio.

El álbum, que llegará al mercado el próximo 11 de diciembre, reunirá a Love of Lesbian, Dani Fernández, Rozalén, Viva Suecia, Lori Meyers, Iván Ferreiro, Dani Martín, Sidecars, Zahara, Vetusta Morla, Arde Bogotá y Sidonie. Una selección de músicos de distintas generaciones que han querido participar en un proyecto dedicado a una de las bandas más recordadas del indie español de las últimas décadas.

El anuncio ha sido realizado por los propios integrantes de Supersubmarina a través de sus redes sociales, con un mensaje dirigido a sus seguidores: "Hola, bichos. Nos hace muchísima ilusión contaros que nuestras canciones vuelven a despertar de una manera muy especial, a través de las voces de tantos amigos que han querido hacerlas suyas con todo su cariño".

La banda ha confirmado que el trabajo ya puede reservarse en formato CD y vinilo, con la posibilidad de adquirir también ediciones limitadas firmadas por sus integrantes. Sony Music ha fijado su lanzamiento para el 11 de diciembre de 2026.

Doce canciones y doce nuevas interpretaciones

El repertorio anunciado reúne algunas de las composiciones más conocidas del grupo, recuperadas ahora con la personalidad musical de cada uno de los participantes.

- Love of Lesbian — «Viento de cara»
- Dani Fernández — «Niebla»
- Rozalén — «Canción de guerra»
- Viva Suecia — «Algo que sirva como luz»
- Lori Meyers — «LN Granada»
- Iván Ferreiro — «En mis venas»
- Dani Martín — «Puta vida»

- Sidecars — «Cientocero»
- Zahara — «De las dudas infinitas»
- Vetusta Morla — «Supersubmarina»
- Arde Bogotá — «Kevin Mc Alister»
- Sidonie — «Tecnicolor»

La participación de Vetusta Morla, que interpreta precisamente «Supersubmarina», es uno de los encuentros más llamativos del álbum, al igual que las versiones de Love of Lesbian, Lori Meyers o Iván Ferreiro, músicos que han compartido protagonismo con la banda de Baeza en el desarrollo del pop y el rock alternativo español.

El proyecto comenzó a conocerse el pasado mes de octubre con la publicación de «Puta vida», interpretada por Dani Martín, como primer adelanto de esta colección de versiones.

Diez años después del accidente que cambió su historia

La publicación de este disco adquiere un significado especial por la trayectoria de Supersubmarina, cuya carrera se interrumpió bruscamente el 14 de agosto de 2016, cuando sus cuatro integrantes sufrieron un grave accidente de tráfico mientras regresaban de una actuación.

José Chino, Jaime, Pope y Juanca atravesaban entonces uno de los momentos más importantes de su carrera, después de haber publicado tres discos de estudio y de haberse convertido en uno de los grupos habituales de los principales festivales y escenarios españoles.

El accidente detuvo su actividad musical y, desde entonces, la formación no ha vuelto a ofrecer conciertos. Sin embargo, sus canciones han continuado presentes entre los seguidores del grupo y nuevas generaciones de aficionados.

En 2024, la publicación del libro Algo que sirva como luz, escrito por Fernando Navarro, permitió conocer con mayor profundidad la historia de sus integrantes, su amistad, las consecuencias del accidente y el proceso personal que vivieron después.

Ahora, «De las canciones infinitas» recupera esa conexión con el público, aunque no supone el anuncio de una vuelta del grupo a los escenarios.

Disponible en CD y vinilo a partir del 11 de diciembre

El disco ya se encuentra en preventa a través de la tienda oficial de Sony Music, con un precio de 15,90 euros para el CD y de 23,90 euros para el vinilo. También se han anunciado ediciones limitadas firmadas por los integrantes de Supersubmarina.

La información sobre el lanzamiento está disponible en la página oficial de Sony Music España.

La iniciativa permitirá escuchar doce canciones del grupo de Baeza interpretadas por músicos que han compartido con ellos escenarios, festivales y una parte importante de la historia reciente de la música independiente española.

Supersubmarina cierra su anuncio con un agradecimiento a quienes han continuado acompañándolos durante estos años: "Gracias por seguir ahí, siempre. ¡Esperamos que lo disfrutéis!".