

**LOCAL | Meteorología**

**El paso de la borrasca Joseph deja importantes incidencias en Priego**

**Un conductor fue rescatado de su vehículo cuando intentaba cruzar el río Zagrilla cerca de la aldea del mismo nombre.**

**Rafael Cobo Calmaestra**

Miércoles 28 de enero de 2026 - 08:46

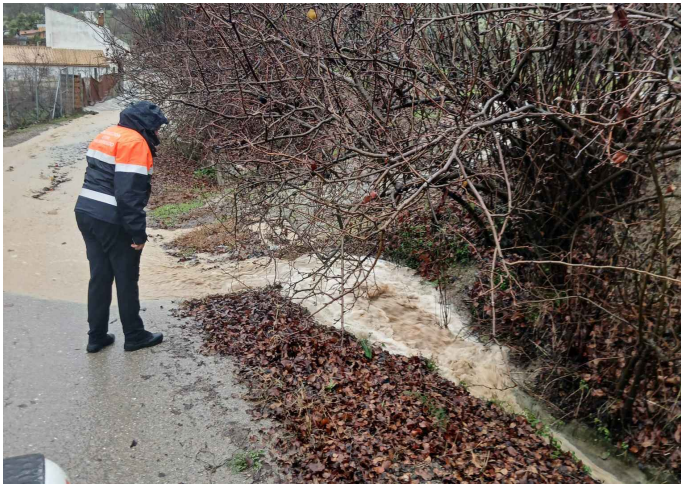

El paso de la borrasca Joseph dejaba un importante número de incidencias en el término municipal de Priego durante la jornada de ayer martes.

En concreto, según la información facilitada por Protección Civil de Priego, se produjeron inundaciones en numerosas zonas, afectadas por el atasco de cunetas y acequias.

Uno de los hechos más destacados de la jornada fue el rescate, por parte de la Guardia Civil y varios vecinos de la zona, de un conductor que había

quedado atrapado en su vehículo por la subida del agua cuando cruzaba el río Zagrilla por la calle El Barrio, en la aldea de Zagrilla Baja. Cabe apuntar, que esta zona, está siendo una de las más afectadas por la subida de este cauce hídrico, como por otra parte es habitual cuando se producen abundantes precipitaciones.

En este sentido, el Servicio de Carreteras de Diputación balizaba y cortaba al tráfico el puente sobre el río Zagrilla en el antiguo tramo de la CO-8211, procediendo igualmente a la limpieza de los aledaños del puente sobre el río Salado en el acceso a la aldea de El Tarajal cuando el agua estaba a punto de desbordarse en este punto de la CO-7207.

Otras zonas afectadas por la crecida del río Salado, fueron el puente del Molino de San Rafael, a escasos metros del casco urbano de Priego, y en la zona de La Cubé, donde también hay varios puentes en los que se han desbordado el río.

Igualmente, el arroyo de los Prados se ha desbordado a la altura del cruce del Camino de los Silos.

Por otra parte, en la barriada de Buenavista, en el inicio del Corredor Verde La Joya-Bajo Adarve, hay una zona de la ladera que se ha desprendido invadiendo la zona peatonal. Igualmente, hay varias zonas de la aldea de Lagunillas en las que se han producido importantes embolsamientos de agua.

Según se indica desde el Protección Civil, hay innumerables zonas afectadas por el atasco de cunetas y acequias, entre ellas la comentada zona del Molino de San Rafael, la bajada de La Almorzara y la CO-8211.

Igualmente, todos los parques infantiles y zonas verdes, así como la Ciudad Deportiva, se encuentran cerradas desde primeras horas de la mañana.

Para hoy miércoles, la Agencia Estatal de Meteorología (AEMET) dos avisos meteorológicos en la Subbética cordobesa, uno de nivel naranja por viento y de nivel amarillo por lluvias.

El aviso naranja por viento, por rachas que podrían alcanzar los 90 km/h, estará vigente a las 15:00 horas.

En cuanto a las precipitaciones, el aviso amarillo estará vigente hasta las 21:00 horas, por acumulados que podrían alcanzar los 40 milímetros por metro cuadrado.