

LOCAL | Tráfico-Seguridad Vial

La A-339 permanecerá cortada cuatro días entre los kilómetros 26 y 27 por obras de reparación de la calzada

El corte afecta al entorno de acceso a Priego por la avenida de Granada y se ha habilitado un itinerario alternativo por el Camino de los Prados

Redacción/Priego Digital

Lunes 8 de junio de 2026 - 11:56

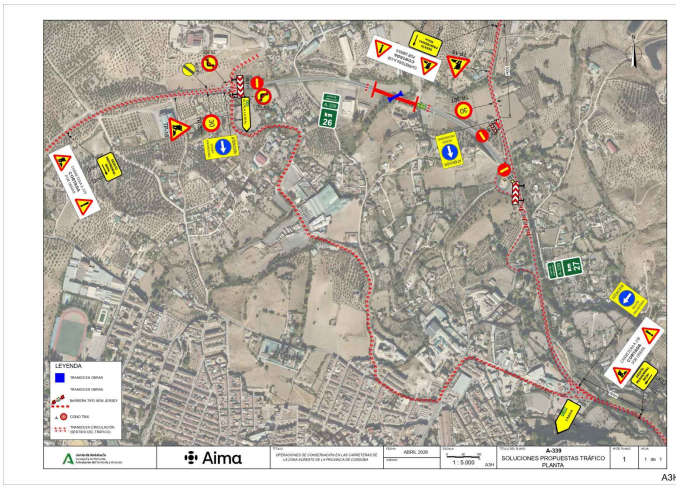

La carretera A-339 permanecerá cortada al tráfico entre los puntos kilométricos 26 y 27 debido a trabajos de reparación de la calzada, según el aviso difundido este lunes 8 de junio.

El corte se mantendrá hasta el viernes 12 de junio y afecta al entorno de entrada y salida de Priego de Córdoba por la zona de la avenida de Granada, en las inmediaciones de la glorieta próxima a la estación de servicio y al acceso hacia la A-339.

Como itinerario alternativo, se recomienda la circulación por el Camino de los Prados y la avenida de Granada, siguiendo la señalización provisional instalada en la zona.

La actuación forma parte de las operaciones de conservación en carreteras de la zona sureste de la provincia de Córdoba, con el objetivo de mejorar el estado de la vía y garantizar la seguridad de los usuarios, reparando los daños que sufrió la vía por el tren de borrascas que afectó al país durante los meses de enero y febrero.

Desde el Ayuntamiento se pide a los conductores que extremen la precaución, respeten la señalización provisional y utilicen los recorridos alternativos habilitados mientras permanezca activo el corte.