

LOCAL | Educación

El AMPA del colegio Ángel Carrillo vuelve a denunciar la inseguridad que sufren los alumnos del centro

La barandilla en la que resultó herida de gravedad una alumna de 3ª de Primaria el pasado mes de abril sigue sin ser arreglada

Rafael Cobo Calmaestra

Lunes 10 de febrero de 2014 - 18:13

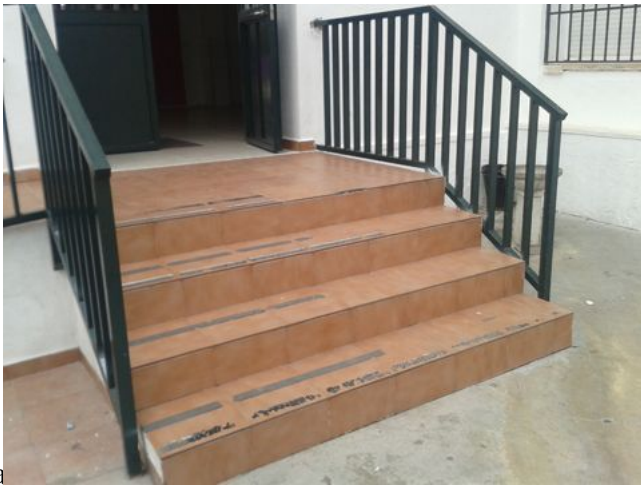

El AMPA Manuel de Falla, del CEIP Ángel Carrillo de Priego, ha vuelto a mostrar su malestar por la peligrosa situación que sigue presentando una barandilla de los patios de recreo del centro, en la que el pasado mes de abril resultó herida de gravedad una alumna de 3º de Primaria.

No es la primera vez que este colectivo denuncia la falta de seguridad que sufren los alumnos del centro debido a las "obsoletas" instalaciones y la dejadez por parte de las administraciones, "que se lanzan la pelota

Así se refleja en un comunicado emitido hoy por los padres y madres, en el que se pone de manifiesto que diez meses después del citado accidente, "la barandilla sigue acordonada con 20 vallas", pese a que tras producirse el incidente, se indicó tanto por la Junta como por el Consistorio, que este problema quedaría resuelto, "de manera urgente".

En este sentido, el AMPA hace constar en su escrito que en varias ocasiones han trasladado su preocupación al concejal encargado del mantenimiento de colegios, manifestando éste, según el AMPA, que el problema de la barandilla y la colocación de un armario de telecomunicaciones que espera su instalación desde hace años, "lo podría asumir el Ayuntamiento", así como la reforma de los escalones de acceso al colegio, que también presentan un gran peligro para los escolares y personal docente, al tener bordes cortantes y un superficie deslizante, y cuyo arreglo también ha sido demandado por los padres y madres en reiteradas ocasiones.

Igualmente, el escrito del AMPA hace constar la satisfacción que produjo en la comunidad educativa del colegio conocer de manera oficial que las actuaciones de mejora en las instalaciones tantas veces demandadas, se llevarían a cabo dentro del Plan OLA, indicando el comunicado en este sentido que durante el pasado mes de octubre, técnicos del ISE visitaron el centro y comprobaron en primera persona las deficiencias que presenta el edificio y que, debido a la envergadura de las mismas, hicieron recomendable que las obras se acometan durante el período vacacional del próximo verano.